

Routebeschrijving SAMR

Landgoed 'Leusderend' | Leusderend 36 |
3832 RC Leusden | 033 - 330 33 33 |

Het is mogelijk dat uw navigatiesysteem ons adres 'Leusderend 36' niet herkent. Zoek dan op Dodeweg 6, 3832 RC in Leusden.



Per auto: vanuit Zwolle (A28)

- > Richting Amersfoort A28
- > Afslag 6 Leusden-Zuid N226
- > Linksaf onder viaduct door richting Leusden-Zuid (Arnhemseweg)
- > Direct na het viaduct, bij eerste stoplicht rechtsaf (Dodeweg)
- > Links ziet u na 150 meter Leusderend

Per auto vanuit Amsterdam/Apeldoorn (A1)

- > Richting Amersfoort A1
- > Richting Utrecht A28
- > Afslag 6 Leusden-Zuid N226
- > Linksaf onder viaduct door richting Leusden-Zuid (Arnhemseweg)
- > Direct na het viaduct, bij eerste stoplicht rechtsaf (Dodeweg)
- > Links ziet u na 150 meter Leusderend

Per auto vanuit Utrecht (A28)

- > Richting Amersfoort A28
- > Afslag 6 Leusden-Zuid N226
- > Bij eerste stoplichten rechtsaf (Dodeweg)
- > Links ziet u na 150 meter Leusderend

Per auto vanuit de stad Amersfoort

- > Arnhemseweg richting Leusden-Zuid
- > Onder viaduct door
- > Direct na het viaduct, bij eerste stoplicht rechtsaf (Dodeweg)
- > Links ziet u na 150 meter Leusderend

Parkeren

Er is voldoende gratis parkeergelegenheid op landgoed Leusderend. Rijd hiervoor helemaal door, voorbij de gebouwen.

Per OV, zie volgende pagina

Per openbaar vervoer

- > Vanaf het Centraal Station Amersfoort (NS) met streekbus naar halte 'Schutterhoef'. Bus X80 Richting Rhenen via Arnhemseweg, streekbus X80 richting Scherpenzeel via Arnhemseweg, streekbus 280 Richting Veenendaal via Woudenberg
- > De bushalte is aan de Arnhemseweg, maar heet "Halte Schutterhoef". Loop in de rijrichting en na +/- 10 meter ziet u rechts het toegangshek van Landgoed Leusderend.
- > Loop het pad uit, dan komt u bij de parkeerplaats, waar de bewegwijzering richting de panden te vinden is



Ingang Landgoed Leusderend vanaf bushalte

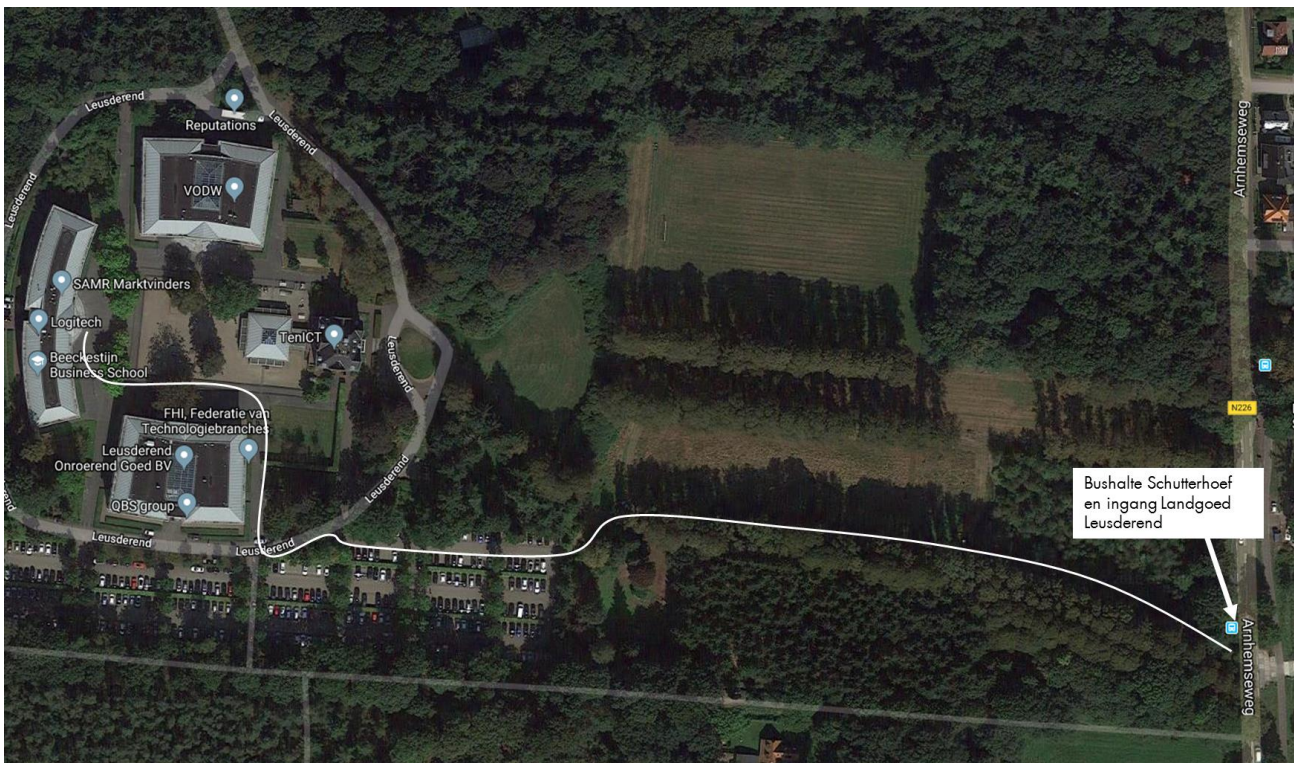

De witte lijn geeft de looproute vanaf de ingang van Landgoed Leusderend aan (+/- 5 min)